

令和7年度 パンダクラブ（2歳児保育）募集要項

2歳児の発達段階上の特性を踏まえ、幼稚園を活用した子育て支援として2歳児保育を行っています。ぜひ、ご利用ください。



対象児	満2歳児～（満2歳のお誕生日を迎える日から可能です。）
活動場所	幼稚園棟2階 パンダクラブ保育室
募集人数	1日定員 10名（3学期は入園決定者のみ定員12名になります。）
登録方法 予約方法	<ul style="list-style-type: none"> 登録用紙の提出と保育用品の購入のため事前に電話で連絡の上ご来園ください。（登録は無料です。保育用品の金額は、下記のその他の欄をご確認ください。） ご希望の日の前日（電話対応 15時～17時）までに申し込みをしてください。 実施日および予約時期につきましては、3ページをご覧ください。 予約方法は、電話・来園・メールどちらでもかまいません。 詳しい予約、キャンセル待ちについては、登録時に別紙にてお知らせいたします。
実施日	実施日は3ページをご覧ください。
保育時間	午前保育（9：45～11：30）からスタートし、お子さんが慣れてきたら1日保育（9：45～13：30）を行います。※昼食も食べます。 1日保育は7月から開始いたします。
登園バス	<ul style="list-style-type: none"> ご希望の方は、予約時にお申し出ください。 <u>ご利用1回につきバス代150円</u>を集金いたします。 *お子さんが自分自身で体を支えて、安全に乗車できるようになりましたら、利用が可能です。（希望の方は、ご相談ください） *バス停は、既存のバスコースのバス停です。新たに設けることはできません。ご自宅から一番近いバス停から乗車していただきます。 バスコースによっては、乗車人数の関係で乗車できないこともあります。 *バスの利用は登園時のみです。降園時は幼稚園までお迎えをお願いいたします。
費用	<p>午前保育（9：45～11：30） 600円 1日保育（9：45～13：30） 900円 おやつ代・教材費・<u>保険代</u>を含みます。</p> <p>*バス代1回 150円（利用時のみ） *給食代1食 375円（希望者のみ）R7年度より値上げしました。</p>
その他	<p>登録時に、出席シール他（300円）の購入をお願いします。 名札は園で購入することもできます。（150円） ★前年度（令和6年度）から継続してご利用の方も、出席シール他（300円）代を初日に集金いたします。</p>

※令和6年度登録済みの方は継続利用することができます。

※1日保育開始時期に関しましては、それぞれのお子さんの様子を見ながら相談をさせていただきます。(幼稚園での生活に少しずつ慣れさせてあげたいと思っています。)

※持ち物その他に関しましては、登録時に別紙にてお知らせします。

※車で送迎される場合、園内の駐車場をご利用ください。台数に限りがありますので、混雑時は譲り合ってください。また、可能な方はできるだけ徒歩・自転車での送迎にご協力ください。詳しくは登録時にお渡しする冊子をご確認ください。

＜満3歳児クラス入園について＞

パンダクラブに参加し幼稚園に慣れ親しんだ方は、満3歳児として入園が可能です。

(3歳の誕生日に達した月の翌月1日より)

ご希望の方、ご興味のある方は幼稚園にお問い合わせください。

2歳児保育で大切にしたいこと…

- 保育者と幼児との一対一の関係を大切にして信頼関係を築き、幼児が安心して自分の気持ちを表したり、自分の思いで行動したりするような経験をする。
- 幼児一人一人が、食事、排泄、衣服の着替えなどの健康で清潔な生活の習慣を身に付け、自立しようとする意欲を持つ。
- いろいろな遊びをしながら、ものや人などへの興味や関心を引き出し、幼児の世界を広げていくようにする。
- 2歳児の動き方や遊び方を踏まえ、健康や安全に十分に配慮した園舎内外の環境を整備し、その中で園生活を送る経験をする。
- 親子で一緒に活動するなどして、保護者が子育ての喜びや楽しさを味わう機会をつくりながら、親として成長できる場を提供していく。

令和7年度パンダクラブ実施予定日

5月	12・15・16・19・22・23・26・27・29・30
6月	2・3・5・10・12・16・17・19・20・23・24・26・27・30
7月	8・10・11・14・23・24
8月	28・29
9月	2・4・5・8・10・11・12・16・18・19・22・25・26・29・30
10月	2・3・16・17・20・23・24・27・28・30・31
11月	4・6・7・10・11・13・17・18・20・21・25・27・28
12月	9・11・12・15
1月	8・9・⑬・15・19・⑳・22・23・㉔・27・29・㉟
2月	10・12・⑬・16・19・⑳・24・26・㉔
3月	2・③・5

※5月、6月は午前保育のみになります。

※5月8日、9日はパンダクラブ無料体験会を行います。

予約受付日時

予約月	予約受付日	受付時間	利用回数上限
5月～8月分	4月 7日～	15:00～17:00	18回
9月～10月分	7月 3日～	15:00～17:00	10回
11月～12月分	9月26日～	15:00～17:00	8回

1月～3月の活動は、年齢に合わせた保育を行いたいと思います。

※1月～3月実施予定日の無印…次年度新入園児（R5.4.1.生まれまで）の方
基本的に入園が決定した方のみとさせていただきます。

※1月～3月実施予定日の〇印…令和9年度入園対象（R5.4.2.生まれ～）の方

1月～3月分	次年度新入園児の方 11月25日～	15:00～17:00	10回
	令和9年度 入園対象の方 11月26日～	15:00～17:00	8回

★幼稚園でたくさん遊び、友だちや先生と過ごす楽しさを感じてもらえたら嬉しいです。
ご参加お待ちしております。

★1日の定員10名に満たない日は、利用回数の上限を超えて予約を受け付ける場合もあります。その際はホームページでお知らせいたします。

★園行事などの状況によっては、日程の変更がある可能性もあります。ご了承ください。変更があった場合はホームページやマチコミメールでお知らせいたします。

幼保連携型認定こども園 みさとさくらの森
みさと団地幼稚園
三郷市彦成 4-321（桜小学校となり）
048-958-3887



令和7年度

スマイルクラブ



認定こども園 みさとさくらの森

みさと団地幼稚園

048-958-3887

スマイルクラブってなあに？

スマイルクラブの活動を通して集団行動の基礎を身につけ、親元からの自立を無理なく自然に図り、お子さんの成長の助けになることを目的としています！

《活動場所・時間》 みさと団地幼稚園 ホール
10:00～11:00頃まで

《対象年齢》 0歳～入園前のお子さん

《今年度の日程》

4月	23
5月	14・28
6月	4・11・18・25
7月	9
9月	3・17・24
10月	1・22・29
11月	5
12月	10
1月	14・21・28
2月	25
3月	4

*予約は必要ありません。

*親子で10:00頃お越しください。

*園行事などにより、日程が変更になる場合があります。その際はスマイルだよりや幼稚園ホームページにてお知らせします。

*8月は夏休みのためお休みです。

*活動内容は、ホームページやスマイルだよりにて、随時お知らせしていきます。

*この他、地域の施設での出張スマイルクラブも行う予定です。詳細は幼稚園ホームページをご覧ください。

《持ち物》

- ・上履き（お子さん用、保護者用）
- ・シール帳（初日にお渡しします）
- ・パンダクラブに登録済の方は、名札を持参してください。
- ・制作セット（クレヨンやマーカーなどお絵描きができるもの、のり、ハサミ、セロハンテープ）

*お子さんの使いやすい物で、必ず名前を書いてください。

*制作セットを持ってくる日は、スマイルだよりなどをご覧ください。



《活動の流れ》 *活動により、時間が前後する場合や流れが変更になる場合もあります。

時間	活動	備考
10:00	<p>★登園 先生とあいさつを交わし、名札を付ける。 (出席シールを貼る)</p> <p>★自由にホールで遊ぶ。</p>	<p>*上履きを履きましょう。 *保護者の方も上履きまたはかかとの部分のあるスリッパをお持ちください。</p> <p>*お子さんの近くで一緒に遊んで過ごしましょう。 *暑い日は水分補給のため水筒をご用意ください。</p>
10:30	<p>★片付け (みんなで力を合わせてしましょう)</p>	
10:35	<p>★集団活動 (歌、手遊び、ダンス、リトミック) (制作活動、運動遊び) (紙芝居・絵本) 親子で一緒に楽しい時間を過ごす。</p>	<p>*お子さんの活動の様子を十分見守って、ケガのないようご注意ください。</p>
11:00	<p>★さようならの歌・あいさつ ★解散・園庭開放 (各自で解散となります)</p>	<p>*安全に配慮して、気をつけて帰りましょう。</p>

幼児期は人間形成の基礎を培う大切な時期です

**目に見えない力を育てる
非認知能力を育てる**

乳幼児期は根っこを育てる重要な時期

五感を使った体験が未来につながる

だから「遊び」が大切

幼児期の終わりまでに育ってほしい10の姿

「10の姿」は、到達すべき目標ではなく、子どもたちの主体的な学びを通じて、総合的に育まれるものです。

※「10の姿」とは、文部科学省の示した「幼稚園教育要領」の新しい指針

スマイルクラブでは、幼稚園生活の中で大切にしているこういった経験を同じように大切にすると共に、人として生きていく上で必要な挨拶や集団生活でのマナーなども身につけていくことができるよう取り組んでいきたいと思っています。

シール貼り



シール帳に出席シールを貼ります。
シールが増えていくと、スマイルクラブ
に来るのが楽しみになりますね。

自由遊び



会話やふれあいを楽しみながら、
お母さんやお友だちと一緒に遊んでく
ださい。好きな遊びが見つかるかな？
お友だちとの関わりの中で感じる葛藤、
大事にしたいですね。

制作活動



ぜひ、お子さんに「自分でする」体験をさせ
てあげましょう。保護者の方が見ているとドキ
ドキすることもあると思いますが、自分で経
験することでたくさんのもので得ることがで
きると思います。親子で作った作品は宝物に
なりますね。

「きれいになったね。」「きもちいいね。」
ときれいになる気持ちよさをお友だち
と共感すると嬉しいですね。
慣れてくると、すすんで片付けをしてく
れる子が増えてきます。片付けもみんな
ですると楽しいですよ。

片付け

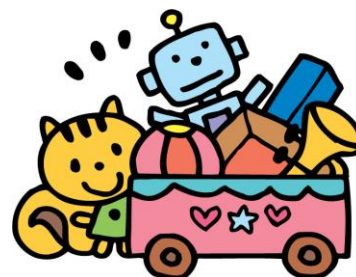

体操・ダンス・手遊び・季節の歌

保護者の方がニコニコ楽しんで踊っていると、真似をしてお子さんも楽しんで体を動かします。親子一緒に歌ったり踊ったり、幸せな時間ですね。季節の歌や手遊びはぜひご家庭でも楽しんでください。



紙芝居・絵本の読み聞かせ



子どもたちは、物語やクイズなど想像が広がるお話が大好きです。そこから、発想力が育っていきます。みんなで一緒に見る紙芝居は楽しいですね。

「うちの子は体を動かすのが苦手だから、みんなと同じようにダンスができるかしら...」「ハサミやのりを使ったことがないし、制作はまだ早いのでは...」など、スマイルクラブの参加を迷われている方はいませんか。実際に気分がのらず、活動に参加しないこともあるかもしれません。恥ずかしくてお友だちと遊べないこともあるかもしれません。

できたこと、できなかったことに目を向けるのではなく、一緒に同じ空間で遊んだり、同じ時間を過ごせたことに喜びを感じてほしいと思い、スマイルクラブを開催しています。

地域の遊び場のひとつとして、気軽に遊びに来ていただくと嬉しいです。

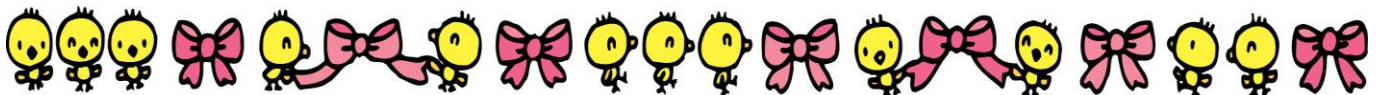

《その他》

- ★お子さんは、周囲の大人(保護者・保育者など)の姿をよく見えています。
活動中は状況に合わせて私語を慎むなど、保護者の方のご協力をお願いします。
- ★活動内容は当日の天候、人数や環境によって多少変更する場合があります。
ご了承ください。
- ★名札はスマイルクラブ終了後、毎回集めます。
お忘れのないよう、園に返却してください。よろしく願いいたします。
※パンダクラブ(2歳児保育)に登録されている方は、パンダクラブの名札を併用してください。
- ★靴下や素足で動き回ることで、思わぬ怪我へつながる場合があります。
必ず上履きを履きましょう。
保護者の方も上履き、もしくは、かかとの部分のあるスリッパをお持ちください。

《上履きにひと工夫♪》

自分でなかなかスムーズに上履きを履けないお子さんもいると思います。
少し工夫してあげることで、少しずつ上手に履けるようになっていきますよ。

- かかとに紐を通して、輪にする。(紐は、細いと指が痛くなるので太めがおすすめです)
- 履くときに、その輪を引っ張るようにすると履きやすくなります。

今年度も地域の施設をお借りして「出張スマイルクラブ」を計画しています。昨年度は、三郷中央におどりプラザ・ピアラシティ交流センター・希望の郷交流センター・吉川市児童館で開催しました。

開催が決まり次第、幼稚園のホームページやマチコミメール、地域の施設のポスターでお知らせしますので、お友だちを誘ってぜひ遊びに来てください。



《パンダクラブのご案内》

幼稚園でお子さんをお預かりし、保護者の方と離れお友だちや保育者と一緒に過ごすなかで、2歳児の発達段階の特性を大切にお子さんの成長を促していきます。

対象児	満2歳児～(2歳児のお誕生日を迎える日から可能です)
実施日	月曜・火曜・木曜・金曜を中心に、年間約100回実施しています。
保育時間 保育料	午前保育(9:45～11:30) 600円 1日保育(9:45～13:30) 900円 ※保育料には、おやつ代・教材費・保険代が含まれます。 ※1日保育(7月から開始予定)はお子さんの様子を見ながら、行いたいと思います。
募集人数	1日定員 10名 (3学期は入園決定者のみ定員12名になります。) 定員になり次第、締め切らせていただきます。ご了承ください。

☆ご利用には、事前登録が必要です。

詳細はパンダクラブ募集要項をご覧ください。

募集要項はスマイルクラブ受付・幼稚園棟玄関・通園バスに置いてあります。

また、幼稚園のホームページからも閲覧・ダウンロードが可能です。

☆登録希望の方は事前に幼稚園にご連絡ください。

(幼稚園連絡先：048-958-3887)

☆定員の状況やキャンセル待ちについては、

スマイルだよりにてお知らせしていきます。



マチコミメールについて

今後の活動(パンダクラブ予約の案内や、スマイルクラブのお知らせ、夏祭りのチケット販売、運動会についてなど)の連絡手段として、「マチコミメール」を利用いたします。登録手順書に従って、メールの登録をお願いいたします。

グループ名	登録用メールアドレス
パンダクラブ・スマイルクラブ	hkxf9295@machicomi.jp [エイチケーエックスエフ 9295]

※マチコミメール登録は任意です。

※マチコミメールの他、今まで通り幼稚園のホームページでもパンダクラブ・スマイルクラブの案内はお知らせしていきます。

※マチコミメールは、パンダクラブ・スマイルクラブ利用終了時に退会が可能です。

ご不明な点は、幼稚園までお電話ください。 048-958-3887